

REDE CREDENCIADA - TEIXEIRA DE FREITAS

PRESTADOR	ENDEREÇO	TELEFONE	COMPLEMENTAR
AMBULATÓRIO UNIMED	Av. Getúlio Vargas, 2909 – Bela Vista	3292-5313	Psicologia, Fonoaudiologia, Terapia Ocupacional, Ultrassonografia.
AMOS Psicologia	Av. Getúlio Vargas, 3371/sl101B, 1º andar - Bela Vista	99944-2150	
CEHON - Hematologia e Oncologia	R. Osvaldo Cohim, 116 - Recanto do Lago	3263-9250	
CEMED - Clínica Médica	Av. Carter Andrade, 101 -Jd. Caraípe	3291-4288 / 3291-1963 3291-1020 / 3291-5560	
Centro Médico Paineiras	Av. São Paulo, 520 -Jd. Caraípe	3291-2724 / 3292-0554	Ultrassonografia.
CESP - Clínica de Especialidade São Paulo	R. Carter, 63 –Jd. Caraípe	3292-4401 / 3292-4411	Ultrassonografia.
Cintilografia - DMA Diagnósticos	Av. Carter, 63 -Jd. Caraípe	3291-7776	
CISP - Centro de Imagem São Paulo	Av. Carter Andrade, 10 -Jd. Caraípe	3291-4287	
CLIMED Serviços Médicos	R. Senador Antônio Fernandes, 113 - Bela Vista II	3291-2855 / 3013-5833 / 3011-8080 (hiperbárica)	Ox. Hiperbárica, Psicologia.
Clínica Medstética	R. Sagrada Família, 290 - Bela Vista	3291-5051	
Clínica NTSO	Av. Getúlio Vargas, 3600 - Centro	3291-6850	
Clínica Radiológica	Pça. Castro Alves, 474 - Centro	3291-1844	Ultrassonografia.
Clínica São Lucas	Av. Getúlio Vargas, 2442 - Centro	3291-8400	Atendimento 24h, Ultrassonografia.
Clínica Ultradoctor	R. Águas Claras, 813 - Bela Vista	3011-2200	Mamografia, Psicologia, Fonoaudiologia, Nutrição.
Clinol - Clínica e Cirurgia de Olhos	Pça. Castro Alves, 166/sl 01 e 02 - Centro	3291-9400	
COE - Centro Oftalmológico	Av. Getúlio Vargas, 3588 - Centro	3291-1361	
COT - Clínica de Ortopedia	R. Frei Benjamim, 384 - Recanto do Lago	3291-1278	
Diagnose - Clínica Médica	Av. Carter, 83 -Jd. Caraípe	3013-1111 / 3013-1313	
Fisioterapia - Center Fisio	Av. São Paulo, 586 -Jd. Caraípe	3263-5104	
Fisioterapia - Fisiocenter	Av. São Paulo, 529 -Jd. Caraípe	3011-1177	
Fisioterapia - Fisioequilíbrio	Av. Getúlio Vargas, 3356 - Centro	3291-1311	Terapia Ocupacional, Psicologia, Fonoaudiologia, Nutrição.
Fisioterapia - Salute	R. Aimorés, 230 - térreo - Centro	3013-1666 / 9985-4140	
Fisioterapia São Paulo	Av. São Paulo, 428 -Jd. Caraípe	3011-5160	Terapia Ocupacional, Psicologia, Fonoaudiologia.
Hospital São Paulo	Av. São Paulo, 446 -Jd. Caraípe	3292-4400	Atendimento 24h, Fonoaudiologia, Nutrição.
Hospital Sobrasa	Av. Getúlio Vargas, 2752 - Centro	3311-2800	Atendimento 24h, Nutrição, Ultrassonografia, Psicologia.
Inderma - Clínica Médica	R. Eleuzíbio Cunha, 700 - Bela Vista	3263-5446	
Inove - Clínica Médica	Av. Brasil, 108 - Recanto do Lago	3165-2222	Psicologia, Ultrassonografia.

FALE CONOSCO

O **FALE CONOSCO** é o seu canal de relacionamento direto com a **Unimed Extremo Sul** para registrar queixas, solicitar esclarecimentos e denunciar falhas no atendimento do seu plano de saúde. Acessos: **formulário eletrônico** no site www.unimedextremosul.com.br, telefone 73 3263.8000 ou presencialmente na sede, em horário administrativo.

REDE CREDENCIADA - TEIXEIRA DE FREITAS

CONTINUAÇÃO

PRESTADOR	ENDEREÇO	TELEFONE	COMPLEMENTAR
Laboratório Analysys	Av. Presidente Getúlio Vargas, 3365 - Centro	3011-3656	
Laboratório Antunes	Av. Mal. Castelo Branco, 397 - Centro	3291-3140	
Laboratório Carvalho	Av. Mal. Castelo Branco, 229 - Centro	3263-9700	
	Av. Getúlio Vargas, 3421 - Centro		
Laboratório Exame	Av. Mal. Castelo Branco, 390 - Centro	3291-3949	
Laboratório Labclin	Av. Mal. Castelo Branco, 298 - Centro	3291-3112	
Laboratório Santa Amélia	R. Massanori Nagal, 391 - Centro	3011-5968	
Laboratório Santa Marta	Av. Getúlio Vargas, 2532 - Bela Vista II	3291-9404	
Laboratório Vistalab	R. Dom Pedro II, 304 - Centro	3013-5566	
Mamografia - Arandu	Av. Carter Andrade, 101 -Jd. Caraípe	3013-3355	Apenas mamografia.
MOVIMENTE - Clínica de Psicologia	Av. Getúlio Vargas, 3370/110 - Ed. Bonadiman	3291-9088	
NAVE - Núcleo de Psicologia	R. Águas Claras, 643 - Bela Vista	99141-2050	Terapia Ocupacional, Fonoaudiologia.
Policlínica Santa Clara - Psicologia	Av. Getúlio Vargas		Apenas Psicologia.
Saúde Renal	R. Itália, 245 - Bela Vista	3292-9890	
Sul Bahia - Radiologia/Diagn. por Imagem	Hospital Sobrasa	3311-2800	Mamografia.
Ultraimagem - Diagnóstico por Imagem	R. Prudente de Moraes, 248 - Centro	3291-2233	Ultrassonografia, Mamografia.
Ultrassonografia - Clinivida	Av. Mal. Castelo Branco, 417 - Centro	3011-6300	Apenas ultrassonografia.

SABIA QUE A REMOÇÃO AÉREA É UM BENEFÍCIO EXCLUSIVO DOS PLANOS UNIMED*?

A **remoção** prevista em contrato, *terrestre ou aérea*, é sempre **inter-hospitalar**.

A indicação da **remoção** é do **médico assistente** para um leito de maior complexidade ou estrutura hospitalar mais adequada à necessidade do paciente.

A **remoção aérea** sempre é para leitos de UTI, obedecendo protocolos específicos.

* Benefício vinculado aos planos regulamentados, ou seja, aqueles contratados após 1999.

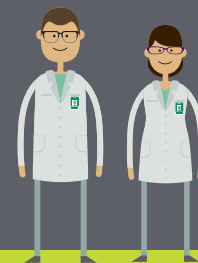

Aqui tem gente. Aqui tem vida.
Aqui tem Unimed.

Unimed Extremo Sul Cooperativa de Trabalho Médico
Av. Pres. Getúlio Vargas, 1245 - Monte Castelo - 45.990-900 - Teixeira de Freitas/BA - T 73 3263.8000
Material desenvolvido pelo Setor de Marketing. Distribuição gratuita aos beneficiários, enviado junto aos boletos/faturas.

somosccop >